eina



Revista núm. 108
Agost 2026
Associació d'Instal·ladors Catalans Oficials

AICO associació d'instal·ladors

EFINTEC
Exposició i Fòrum
de les Empreses Instal.ladores
i Noves Tecnologies

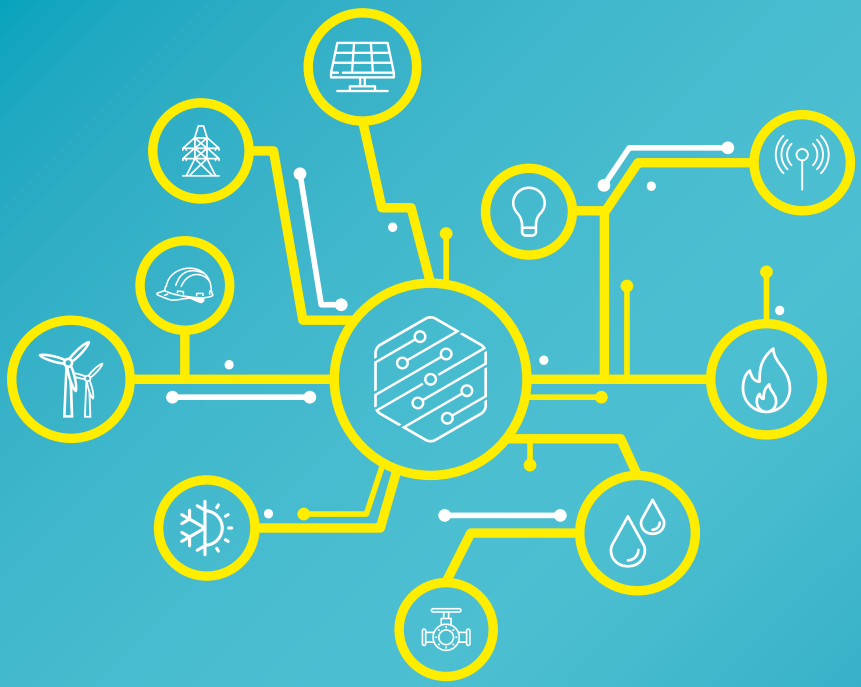

IMPULSANT UNA NOVA
ERA ENERGÈTICA
▪ 7 / 8 · OCTUBRE · 2026 ▪

Fira Barcelona
RECINTE GRAN VIA · PAVELLÓ 1
www.efintec.cat

L'associació

AICO és l'Associació d'Instal·ladors Catalans Oficials. Està composta per empreses d'electricistes, llauners, professionals d'energies renovables (solar tèrmica, solar fotovoltaica, biomassa), de climatització (calefacció i aire condicionat), geotèrmia, aparells a pressió, frigoristes i altres.

AICO forma part de la federació d'associacions d'instal·ladors FEGICAT i de PIMEC, Micro, Petita i Mitjana Empresa de Catalunya.

Horaris d'atenció a l'associat/da

De dilluns a dijous de 8.00 a 13.00 h. i de 15.00 a 18.00 h. Divendres de 8.00 a 14.00 h.

Horari de l'escola AEFI

De dilluns a divendres de 8.00 a 22.00 h.

La nostra Missió

En aquest context, la missió principal d'AICO és simplement garantir uns serveis d'alta qualitat en tot moment, de conformitat amb les normes i valors propis.

AICO defensa els interessos professionals, econòmics i socials dels seus membres.

Per complir amb aquests objectius, AICO treballa en estreta col·laboració amb la Federació d'Associacions d'Instal·ladors FEGICAT, amb PIMEC i les diferents Administracions.

La nostra Visió

La nostra visió està enfocada a entendre què pot generar valor a les empreses associades i avançar-nos a les seves necessitats en tot allò que fem.

Els nostres Valors

Professionalitat, disponibilitat, rigor, confiança i compromís.

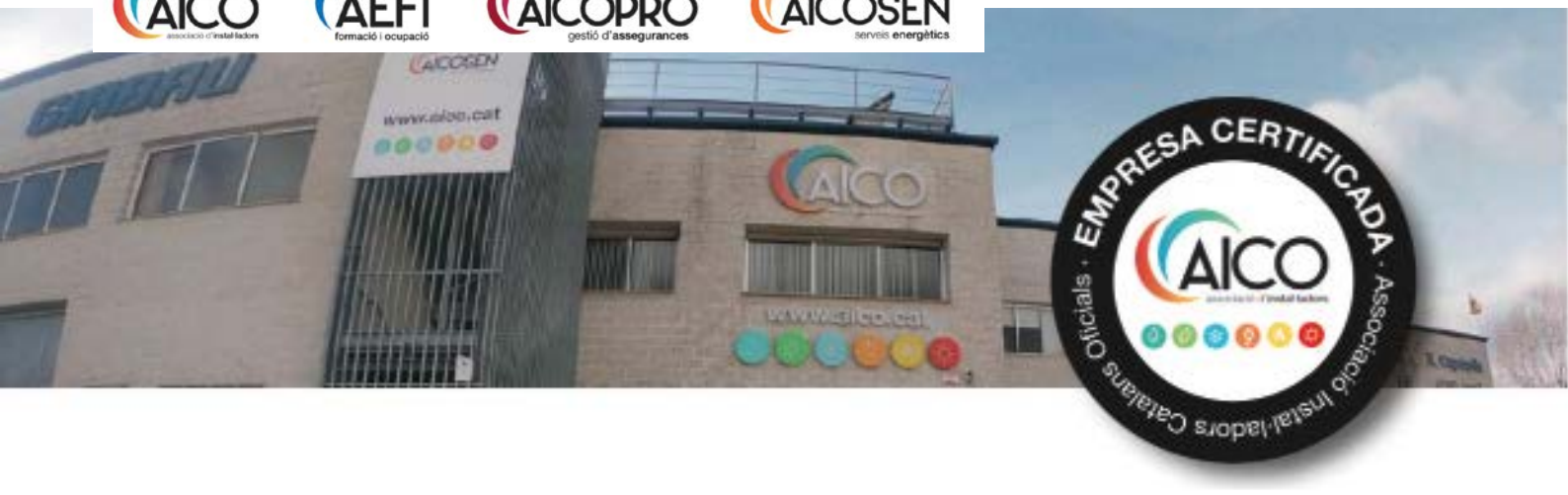

Què t'oferim?

✓ Tràmits i assessorament (Inici activitat, Registre Industrial Generalitat)
✓ Tràmits renovables, electricitat, gas, tèrmiques, aigua, equips a pressió, petrolíferes, subvencions
✓ Enginyeria projectes i assessorament
✓ Lloguer d'eines i aparells
✓ Assegurances
✓ Formació
✓ Borsa de treball

Serveis a les empreses associades



Josep M. Vinyeta
Gerent d'AICO

Setembre té alguna cosa de gener

Després del parèntesi de l'estiu, tornem a agafar ritme, **reprenem projectes i encarem els últims mesos de l'any amb una certa sensació de tornar a començar**. I potser per això és també un bon moment per fer una cosa que durant la resta de l'any costa molt: **aturar-nos un moment i qüestionar com estem treballant**. En una instal·ladora, el dia a dia deixa poc marge per fer-ho. Hi ha obres per acabar, avisos que entren a última hora, pressupostos pendents, material que no ha arribat, clients que truquen i imprevistos que s'han de resoldre. Quan l'equip és petit, a més, gairebé tothom fa una mica de tot.

En aquest context, hi ha una pregunta que pot semblar estranya: si deixéssim de fer alguna cosa concreta, què passaria? No parlem de fer menys feina ni, evidentment, de deixar de fer allò que és necessari. Parlem de qüestionar aquelles petites coses que ocupen temps i energia perquè sempre s'han fet així, com per exemple aquell desplaçament al magatzem que es repeteix més del compte, introduir dues vegades les mateixes dades, fer pressupostos que sabem que difícilment prosperaran, tornar a una obra perquè faltava una peça que es podia haver previst, buscar fotografies, albarans o informació d'un client entre missatges de WhatsApp o dedicar el temps de la persona més qualificada de l'equip a gestions que podria resoldre algú altre.

Cap d'aquestes coses, per separat, sembla especialment greu. Cinc minuts aquí, vint minuts allà. El problema és la suma. I, sobretot, que acabem incorporant aquestes ineficiències a la normalitat de l'empresa. **És fàcil pensar que el problema és que no tenim prou temps. Però potser de tant en tant hauríem de preguntar-nos en què se'ns en va**. Aquí és on la pregunta es torna interessant, si deixéssim de fer-ho d'aquesta manera, què passaria? Potser descobrirem que aquella tasca és imprescindible. Però també podem descobrir que es podria simplificar, automatitzar, agrupar amb una altra, delegar o directament eliminar.

I això és especialment important en les empreses del sector instal·lador. Ja siguin empreses de una, tres, cinc o deu persones, recuperar unes quantes hores a la setmana no és una qüestió menor. Pot significar atendre millor els clients, preparar els pressupostos amb més calma, planificar millor les obres o, simplement, arribar al final de la jornada sense arrossegar tanta feina pendent.

I **setembre és un bon moment per provar-ho**. Si **gener és el mes dels propòsits personals, setembre pot ser el dels propòsits de l'empresa**. No cal plantejar una gran transformació ni implantar demà un nou sistema de gestió. Podem començar per una cosa molt més senzilla.

Durant les pròximes setmanes, fixem-nos en aquells moments en què pensem: "una altra vegada?", "això és una pèrdua de temps" o "això ho hauríem de fer d'una altra manera". Escollim-ne només un i preguntem-nos: per què ho fem així? Què passaria si deixéssim de fer-ho? Hi ha una manera més senzilla? Potser descobrirem deu minuts que podem recuperar cada dia. I deu minuts al dia, multiplicats per tot un any i per tot un equip, ja no són deu minuts.

"Setembre ens dona una bona excusa per començar. No necessàriament fent més, sinó preguntant-nos què podem deixar de fer per treballar millor."

sumari

La nostra associació..... 2
L'editorial 3
Entrevista a la Bruna 4
Entrevista Projecta't 6
Novetats 8
Projecta't en dades 10
Formació 12
Novetats 18
Serveis col·laboracions 23
Assegurances..... 24
Humor..... 24

Revista EINA DL B 42098/1991
Direcció: Josep M. Vinyeta

Edita AICO C/ Valls, 11 · 08500 · Vic
Tel. 93 889 19 95 · revista@aico.cat

EINA no ha de compartir per força les opinions que s'expressen en la revista, excepte del cas de l'Editorial.



L'entrevista

Bruna Sànchez - AICOSEN

Coneixem la Bruna Sànchez, nova incorporació d'AICOSEN

AICOSEN continua reforçant el seu servei de suport a les empreses instal·ladores amb la incorporació de la Bruna Sànchez. La seva tasca se centra especialment en la **gestió de tràmits, legalitzacions i documentació tècnica**, amb un objectiu molt clar: **facilitar el dia a dia de l'instal·lador perquè pugui dedicar més temps a la seva activitat**. En aquesta entrevista la coneixem una mica millor i descobrim com pot ajudar els associats d'AICO.

Bruna, ens pots explicar una mica qui ets i quina ha estat la teva trajectòria professional?

Abans d'incorporar-me a AICO vaig estar dos anys i mig treballant en una comercialitzadora energètica. Va ser una experiència que em va permetre tenir un primer contacte amb el sector i començar a conèixer-ne el funcionament.

Posteriorment em vaig incorporar a AICO, on he anat ampliant els meus coneixements i assumint noves responsabilitats, especialment vinculades al suport tècnic i administratiu als instal·ladors.

Què et va motivar a incorporar-te a l'equip d'AICO?

Quan se'm va plantejar l'oportunitat d'incorporar-me a AICO em va semblar un projecte molt interessant, sobretot perquè em permetia conèixer el sector des d'una perspectiva molt més àmplia. També em va atraure la possibilitat de continuar aprenent i créixer professionalment dins d'un àmbit que engloba moltes especialitats diferents.

Quines són les teves principals funcions dins d'AICOSEN?

Principalment, m'encarrego de donar suport als instal·ladors en la gestió de tràmits, legalitzacions i documentació tècnica.

També atenc consultes i faig el seguiment dels diferents expedients. La idea és facilitar al màxim tota aquesta part administrativa i tècnica que acompanya qualsevol instal·lació.

Coneixies el sector instal·lador? Què és el que més t'ha sorprès?

El coneixia parcialment gràcies a la meva experiència anterior en una comercialitzadora energètica, però des d'AICO he pogut descobrir que és molt més ampli del que pot semblar des de fora.
M'ha sorprès especialment la gran varietat d'àmbits que engloba i, sobretot, tota la normativa, els procediments i els coneixements tècnics que hi ha darrere de cada instal·lació.

Si haguessis d'explicar a un instal·lador què és AICOSEN, què li diries?

Diria que AICOSEN és un servei pensat per facilitar el dia a dia de les empreses instal·ladores.
Les ajudem especialment en aquelles gestions administratives i tècniques que poden ser més complexes o que requereixen temps i coneixement específic, perquè l'instal·lador pugui concentrar els seus esforços en executar les instal·lacions i atendre els seus clients.

En quins projectes pot ser especialment útil comptar amb AICOSEN?

Sobretot en projectes que requereixen legalitzacions, tràmits amb l'Administració o gestions amb les companyies distribuïdores. També podem ajudar quan apareix una incidència durant una tramitació o quan l'instal·lador té dubtes sobre quina documentació necessita, quin procediment ha de seguir o com ha de gestionar un determinat expedient.

Quines són les consultes més habituals que rebeu?

Són molt diverses. Rebem consultes relacionades amb legalitzacions d'instal·lacions, tràmits amb distribuïdores i expedients d'àmbits com electricitat, gas, climatització o fotovoltaica, entre d'altres.

Moltes vegades també ens contacten per resoldre dubtes molt concrets sobre documentació, procediments o incidències que han aparegut durant una tramitació.

Per tant, AICOSEN també permet estalviar temps a l'instal·lador.

Sí. Precisament un dels objectius és que l'instal·lador no hagi de dedicar hores a esbrinar quin tràmit ha de fer, quina documentació necessita o com pot solucionar una incidència.

Des d'AICOSEN l'acompanyem durant tot aquest procés i, en molts casos, podem gestionar directament bona part de la tramitació.

L'objectiu és que l'instal·lador pugui centrar-se en la instal·lació mentre nosaltres l'ajudem amb tot allò que hi ha al darrere.

Quins creus que seran els principals reptes del sector durant els pròxims anys?

Un dels grans reptes serà adaptar-se a una evolució tecnològica cada vegada més ràpida.

Àmbits com les energies renovables, l'electrificació, l'eficiència energètica o la digitalització continuaran creixent i faran necessari que els professionals es mantinguin permanentment actualitzats.

Al mateix temps, també evolucionen la normativa i els procediments, de manera que disposar de suport i assessorament serà cada vegada més important.

I personalment, quins objectius t'agradaria assolir en aquesta nova etapa?

M'agradaria continuar aprofundint en els diferents tràmits i augmentar els meus coneixements tècnics per poder donar suport als instal·ladors en cada vegada més àmbits.

És un sector molt ampli i amb molt per aprendre, i precisament això és una de les coses que més m'interessen d'aquesta nova etapa.

Per acabar, quin missatge enviaries als instal·ladors associats d'AICO?

Que aprofitin AICOSEN com una eina de suport. Estem aquí per ajudar-los, resoldre dubtes i intentar fer-los més fàcil el dia a dia.

Darrere de qualsevol instal·lació hi ha moltes gestions que també s'han de resoldre. Si nosaltres podem assumir-ne una part i ajudar l'instal·lador a avançar amb més agilitat i tranquil·litat, aquesta és precisament la nostra funció.

AICOSEN, al costat de l'instal·lador

T'ho fem fàcil!

Sencor
Al teu costat des de 1975.

CABEL
LA NOSTRA MARCA

AUNA distribución

IMELCO
International Marketing Electrical Corp.

Fotovoltaica, Aerotèrmia, Geotèrmia, Biomassa, Aires condicionats, Aigua, Llauneria, Piscines, Sanitaris i Banys, Calefacció, Electricitat, Il·luminació, Mecanismes, Telecomunicacions...

Manresa
C/Castellfollit 13-14
Pol. Ind. Els Dolors (08243)
Tel. 93 878 47 11
comandes@sencor.cat

Vic
C/ Ripoll 14
Pol. Ind. Mas Beuló (08500)
Tel. 93 889 28 42
comandesvic@sencorvic.cat

Barcelona
C/Enamorats 66,
(08013)
Tel. 93 512 30 22
comandesbarcelona@sencor.cat

Ripoll
C/Josep Puig i Cadafalch 24,
(17500)
Tel. 87 250 59 51
comandesripoll@sencor.cat



Projecta't: orientació per avançar professionalment

Formar-se, obtenir una habilitació, acreditar l'experiència professional, preparar-se per assumir noves responsabilitats o plantejar-se un canvi laboral. Són decisions que sovint generen dubtes: per on començo?, quina formació em convé?, quines opcions tinc? El programa Projecta't ofereix orientació professional gratuïta a persones treballadores i autònomes per ajudar-les a trobar les respostes. En parlem amb Helena Llord, orientadora del programa a AICO.

Helena, què és exactament el programa Projecta't i a qui s'adreça?

Projecta't és un programa subvencionat d'orientació professional i, per tant, **totalment subvencionat per a persones treballadores i autònomes**.

L'objectiu és ajudar-les a continuar formant-se, actualitzar els seus coneixements i desenvolupar noves competències per millorar el seu perfil professional i adaptar-se a les necessitats del sector.

En quin moment recomanaries a un professional que contactés amb el servei d'orientació d'AICO?

Sempre que tingui algun dubte o inquietud relacionada amb el seu futur professional.

Pot ser perquè vol formar-se, obtenir una habilitació, acreditar la seva experiència, millorar dins de l'empresa, canviar de feina o simplement perquè vol saber quines opcions té i no sap per on començar.

No és necessari arribar amb un objectiu perfectament definit. Precisament el servei també serveix per ajudar a descobrir quin pot ser el següent pas.

Com és la primera trobada amb una persona que arriba amb aquests dubtes?

El primer que fem és escoltar-la i entendre bé la seva situació. Parlem de la formació i l'experiència que té, de la feina que està fent actualment, de què li agradaria aconseguir i de les necessitats que detecta.

A partir d'aquí, intentem ordenar totes aquestes idees, començar a definir un objectiu i analitzar les diferents opcions que poden ajudar-la a arribar-hi.

Una persona pot saber que necessita formar-se però no tenir clar quin curs o habilitació li convé. Com l'ajudeu?

Cada cas és diferent. No tothom parteix del mateix punt ni necessita seguir el mateix itinerari.

Per això revisem l'experiència, la formació i els objectius de cada persona i valorem les diferents vies possibles: **formació, acreditació de competències, certificacions o habilitacions professionals**.

L'objectiu no és simplement buscar un curs, sinó identificar quin itinerari pot ser realment útil per al futur professional d'aquella persona.

Quines necessitats esteu detectant actualment entre els professionals del sector de les instal·lacions?

És un sector que evoluciona molt ràpidament i això obliga els professionals a actualitzar-se constantment.

Detectem especialment necessitats relacionades amb noves tecnologies i sistemes, com la **fotovoltaica i l'autoconsum, l'aerotèrmia, la climatització o la digitalització de les instal·lacions**.
També hi ha molt interès per ampliar coneixements i obtenir noves habilitacions que permetin als professionals treballar en més àmbits.



Projecta't també pot ajudar algú que es plantegi canviar de feina o créixer professionalment dins de la seva empresa?

Sí. En aquests casos, el primer és concretar què vol aconseguir la persona.

Després analitzem quins coneixements, competències o acreditacions li poden faltar per fer aquest pas i, a partir d'aquí, podem plantejar un itinerari i unes accions concretes que l'ajudin a apropar-se al seu objectiu professional.

Pot ser tant preparar-se per buscar una nova oportunitat laboral com adquirir les competències necessàries per assumir noves funcions o més responsabilitats dins de l'empresa actual.

I si una persona es planteja començar a treballar com a autònoma?

També la podem orientar.

Analitzem quina formació, experiència i habilitacions té i què necessita per poder desenvolupar l'activitat professional que es planteja.

A partir d'aquí, l'orientem sobre les diferents opcions formatives i d'acreditació i l'ajudem a definir l'itinerari més adequat perquè estigui preparada per iniciar aquesta nova etapa professional.

En el sector hi ha professionals amb molts anys d'experiència però sense una titulació que reconegui tot allò que saben fer. Projecta't també els pot ajudar?

Sí. En aquests casos, una de les opcions que podem valorar és l'**acreditació de competències professionals**.

Hi ha persones que porten molts anys treballant en el sector i han adquirit molts coneixements i competències a través de l'experiència, però no disposen d'una titulació que els reconegui oficialment.

Des del servei els podem orientar perquè coneguin com funciona el procés d'acreditació i quines competències professionals poden arribar a reconèixer.

Com poden aprofitar Projecta't les empreses associades a AICO?

El servei també pot ser una eina molt útil per a les empreses.

Podem treballar individualment amb els seus professionals per **detectar necessitats formatives, identificar competències que es poden reforçar i plantejar itineraris de desenvolupament professional**.

Això també pot ajudar l'empresa a preparar persones perquè en el futur puguin assumir noves funcions o més responsabilitats i, per tant, pot ser útil en processos de desenvolupament del talent o de relleu generacional.

Per acabar, què li diries a aquell professional que sap que voldria fer algun canvi, però encara no té clar quin?

Que vingui igualment.

No cal tenir-ho tot clar per utilitzar el servei d'orientació. Moltes vegades, el primer pas és simplement explicar en quin punt et trobes i què és el que et genera dubtes.

A partir d'aquí podem ajudar-te a ordenar les idees, conèixer les opcions que tens i definir un objectiu professional que tingui sentit per a tu.

Projecta't: no cal saber on vols arribar per començar

Actualitzar coneixements, aconseguir una habilitació professional, acreditar l'experiència adquirida durant anys, preparar-se per assumir més responsabilitats, fer un canvi laboral o iniciar una activitat com a autònom.

Les situacions poden ser molt diferents, però totes tenen una cosa en comú: prendre decisions professionals és més fàcil quan coneixem totes les opcions que tenim al nostre abast.

A través de Projecta't, les persones treballadores i autònomes poden disposar d'un servei d'orientació professional individualitzat i gratuït que les ajuda precisament a fer aquest procés: analitzar d'on parteixen, definir què volen aconseguir i identificar quins passos poden fer per avançar.

PROJECTA'T

Més informació:
Helena Llord
93 889 19 95

Ministerio de Trabajo y Economía Social · SEPE
Generalitat de Catalunya
Consorci per a la Formació Contínua de Catalunya

Novetats

Aplicació del RSIF i RITE en equips amb refrigerant R-290 (propà)



El **R-290 (propà) és un refrigerant natural**, no fluorat, classificat com a A3: **baixa toxicitat però alta inflamabilitat**.

La normativa aplicable depèn de l'ús de la instal·lació. Si està destinada al benestar tèrmic de les persones, s'emmarca en el RITE; si forma part d'un procés industrial, comercial o agrícola, s'aplica el RSIF.

Les instal·lacions amb R-290 es consideren, amb caràcter general, de nivell 2, fet que comporta requisits específics per a les empreses que hi intervenen. En instal·lacions RITE, si el circuit frigorífic és de nivell 2, l'empresa també ha de complir aquests requisits addicionals.

Els equips compactes i tancats de fàbrica, sense manipulació del circuit frigorífic, poden tenir un tractament específic segons el RSIF.

Com que el R-290 no és un gas fluorat, no està subjecte al carnet de manipulació de gasos fluorats del RD 115/2017.

Davant de qualsevol dubte sobre quin reglament o habilitació correspon en una instal·lació amb R-290, podeu contactar amb AICO per valorar el cas concret.

Truca'ns al 93 889 19 95

Salta a una connexió professional per només +1€

Fibra + mòbil 37€

+1€ Connexió professional

- Atenció prioritària
- Assessor personal 24/7
- Connexió fiable i segura



vera
Fibra i mòbil de veritat

Més informació al 900 730 990

Escaneja'm

EUROMAT













EUROMAT

FERRETERIES - MATERIALS CONSTRUCCIÓ - FONTANERIA

EUROMAT | Fontaneria i Ferreteria

Passeig de Sant Joan, 138 · **Manlleu** · Tel. 938 51 50 15
Carrer Sant Amand, S/N · **Ripoll** · Tel. 972 71 50 22
www.euromat.cat

Projecta't en dades

Projecta't: 71 professionals *ja han rebut orientació a través d'AICO*

Les transformacions tecnològiques, els canvis normatius i l'evolució constant del sector de les instal·lacions fan que **els professionals hagin d'actualitzar periòdicament els seus coneixements i competències**. En aquest context, l'orientació professional pot ser una eina útil per identificar necessitats, prendre decisions i planificar els següents passos de la trajectòria laboral.



El programa Projecta't ofereix un servei d'orientació individual i personalitzada per a persones treballadores ocupades que volen millorar professionalment, promocionar-se, actualitzar-se o valorar un canvi en la seva trajectòria.

Fins al moment, **AICO ha orientat 71 persones** a través del programa. Les dades recollides permeten conèixer millor quines són les principals inquietuds i necessitats dels professionals del sector.

La formació, la principal necessitat detectada

El 46,5% de les persones participants, un total de 33, **han utilitzat el servei perquè estaven interessades a fer formació**, obtenir habilitacions professionals o millorar les seves competències tècniques.

Operació confort

Som distribuïdors del sector i quan arriba el fred, tenim la responsabilitat de garantir que els habitatges siguin espais confortables, eficients, connectats i sostenibles.

Millora **les instal·lacions dels teus clients amb sistemes de calor eficients de baix consum i alt rendiment**.

Nº1 PRIMERES MARQUES

TOT EL NECESSARI PER A L'INSTAL·LADOR

A Supplaid oferim solucions integrals als instal·ladors professionals des de 1971. Els nostres tècnics estan a la vostra disposició per ajudar-vos a trobar la millor solució.

Som professionals al servei de professionals.

GAS
AIGUA
RENOVABLES
CALEFACCIÓ
CLIMATITZACIÓ
REG
ELECTRICITAT
BANYS



SERVEI EXPRESS Whatsapp

Tens una emergència? Envia'ns un whatsapp i te la gestionem de seguida sense cues ni esperes.

VIC 619 905 924
GIRONA 629 373 839
MANRESA 639 939 986
PUIGCERDÀ 646 979 185

Servei disponible a totes les nostres botigues!

supplaid
Subministrament assistit
supplaid.com

A aquest grup s'hi afegeix un **16,9%**, corresponent a 12 persones, que **necessitaven actualitzar els seus coneixements** davant de noves normatives, noves tecnologies o altres canvis relacionats amb l'evolució del sector.

En conjunt, **el 63,4% de les persones orientades han acudit al programa amb l'objectiu de reforçar o actualitzar les seves competències professionals**. Una dada que evidencia el pes que té la formació contínua en un sector cada vegada més especialitzat i en evolució constant.

Emprendre, acreditar l'experiència o buscar noves oportunitats

Projecta't també dona resposta a altres moments de la vida professional. Un **11,3%** de les persones participants ha sol·licitat assessorament per **emprendre un projecte o iniciar una activitat com a autònom**.

Un altre **7% ha buscat informació sobre el procediment d'acreditació de competències professionals**, que permet reconèixer oficialment els coneixements adquirits a través de l'experiència laboral o de formacions no formals.

El servei també acompanya persones interessades a canviar de feina, buscar una millora professional, conèixer millor les oportunitats laborals del sector o afrontar processos de canvi dins de les empreses.

Una eina també al servei de les empreses

Projecta't no només pot beneficiar els professionals de manera individual. També pot ser una **eina de suport per a les empreses associades que vulguin detectar necessitats formatives, desenvolupar el talent dels seus equips o preparar futurs relleus i noves responsabilitats**.

L'orientació permet analitzar les competències de cada persona, definir objectius professionals i plantejar possibles itineraris de formació o desenvolupament.

D'aquesta manera, les empreses poden anticipar-se a les necessitats futures i facilitar que els seus equips continuïn evolucionant al mateix ritme que ho fa el sector.

Amb la participació en el programa Projecta't, AICO reforça el seu compromís amb la professionalització del sector i amb l'acompanyament dels instal·ladors al llarg de la seva trajectòria laboral.

(G)² software®

G2Instal *Versió local o cloud (núvol)*

La solució per a la gestió integral de l'empresa instal·ladora i serveis SAT.

Solució que cobreix de forma integral la gestió de les empreses instal·ladores, manteniments, serveis d'assistència tècnica (SAT), ...



- Ofertes / pressupostos
- Articles i preus
- Compres
- Seguiment dels treballs
- Magatzem
- Facturació
- Comptabilitat bàsica
- Multi-empresa/multi-idioma

Avantatges

- Gestió d'ofertes / pressupostos.
- Articles: importació des d' Excel (alta nous codis i actualització de preus).
- Gestió de compres: comandes, devolucions, entrada dels albarans, entrada de la factura quadrant amb els albarans. Imputació directe a treball.
- Seguiment dels treballs: entrada directe i/o a través de la APP G2Partes dels albarans per client i treball, imputant material, mà d'obra i altres conceptes. Control dels costos per treball - clients - dates.
- Magatzem: inventaris, etiquetes codis de barres,...
- Facturació: facturació dels albarans introduïts seleccionant-los tots, per client, per treballs, per dates,...
- Comptabilitat bàsica: diari del IVA suportat (factures de compres i despeses), diari del IVA repercutit (factures a client), control i gestió dels pagaments i cobraments.
- Multi-empresa. Multi-idioma (català i/o castellà)

C/ Alcalde Armengou, 53
08242 - Manresa (Barcelona)

www.g2soft.com/software_programa_instaladors.php
e-mail: comercial@g2soft.com

Tel: (+34) 93 877 08 46
www.g2soft.com/g2_software_contactar.php

A AEFI formem els futurs *instal·ladors/es*



SOM EL TEU CENTRE DE FORMACIÓ



"La nostra missió és oferir la **formació als instal·ladors/es**. En un món amb tecnologies en evolució constant, per a un bon professional és indispensable l'adquisició de nous coneixements així com el "**lifelong learning**" o l'aprenentatge al llarg de la vida."











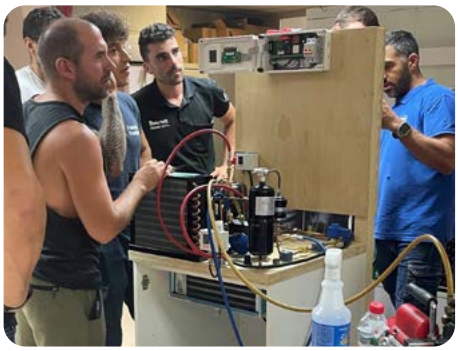

OCA GLOBAL

ocaglobal.com

INSPECCIONS REGLAMENTÀRIES

Oferim inspeccions àgils, rigoroses i adaptades al teu dia a dia, amb un equip proper i expert que entén les teves necessitats.

OCA Global al teu costat en cada inspecció.



AEFI
formació i ocupació

Cursos

Ajuntament de Vic

MINISTERIO DE TRABAJO Y ECONOMÍA SOCIAL · SEPE

Generalitat de Catalunya
Consorci per a la Formació Contínua de Catalunya















PROFESSIÓ DE FUTUR
INSTAL·LADORS

"Si vols fer un curs i no el trobes aquí, truca'ns."

Per a més informació contacta amb nosaltres: formacio@aico.cat

HOMS
RENTALS

Fins a un **20%** de dte. per a membres **AICO**

La teva tarifa aquí!

Lloguer de maquinària


Electricitat


Energia Solar


Fontaneria


Mesurament i detecció

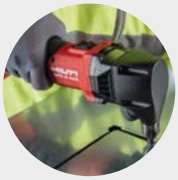
Metall


Plataformes elevadores

Clavadora a batería per a formigó i acer a 100 claus/h i sense cables



Clavadora a bateria
Lloga aquí

Fixació homogènia i fiable | Màxima productivitat a l'obra | Tecnologia intel·ligent incorporada | Més eficiència i menys aturades

Vic
C/ Sabadell, 24. Vic, Barcelona

Olot
C/ del Rosselló, 21. Olot, Girona

Seus a Catalunya
homsrentals.com/sedes

homsrentals.com

fenie Energía

llum i gas

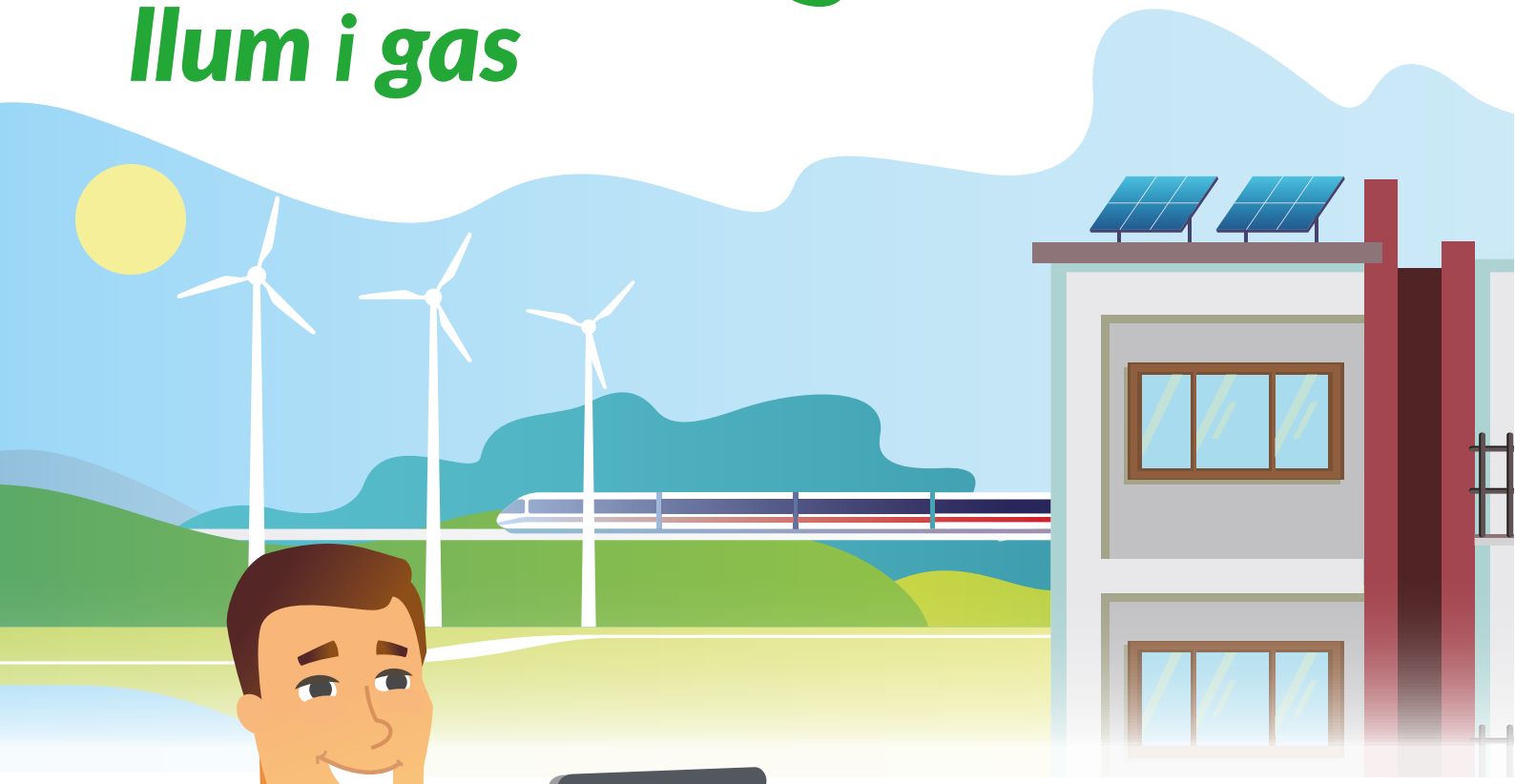



FES-TE AGENT ENERGÈTIC

- *Obtens remuneració permanent*
- *Ampies el teu negoci amb nous productes*
- *Reps suport personalitzat i suport tècnic*
- *Participes a la revolució energètica*
- *Ets soci de la companyia*
- *Ets referència per al client*

Encara tens algun dubte?

Escaneja el codi QR i contacta amb nosaltres per rebre més informació

900 215 470 - Ext. 2 | formacion@fenieenergia.es

Kosner

Climatización eficiente

Per als que només busquen el millor

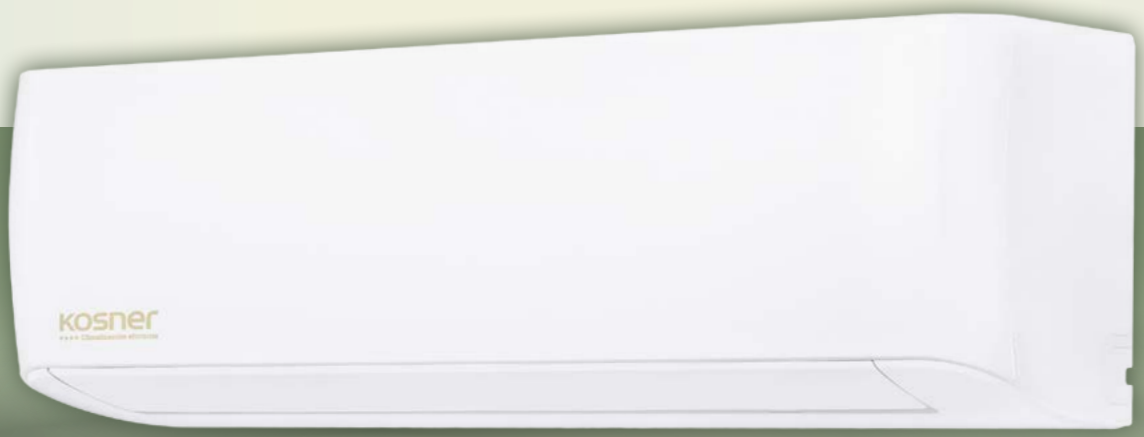

NOU AIRE CONDICIONAT NOVA GOLD

5 ANYS GARANTIA TOTAL

Tecnologia Air Pure
aire més net, pur i saludable

SEER 9,2 Màxim estalvi

Wi Fi DE SÈRIE

Sensor de presència invisible

Deshumidificació intel·ligent

Activació per proximitat

Tecnologia intel·ligent, màxim confort

DISTRIBUÏDOR EXCLUSIU GRUPO SALTOKI
SALTOKI VIC
POLÍGON INDUSTRIAL SOT DELS PRADALS
CARRER SABADELL, 21. 08500 VIC
T.: 93 886 90 80

Descubreix més a:
Kosner.es



Plana Fàbrega

Junts fem equip

Assessorament i assistència a l'instal·lador

Assessorament comercial i tècnic als instal·ladors en projectes

Suport comercial i tècnic en el muntatge de material a l'obra

Distribució del material als instal·ladors

Realització de postes en marxa

Garanties i servei postvenda

Certificacions d'obres

Seguretat

Telecomunicacions

Contra incendis

Material elèctric

Energies renovables

Plana Fàbrega Vic • Plaça Osona, 4 bxs • 08500 Vic
93 883 25 25 • pfvic@planafabrega.com

www.planafabrega.com



Nous requisits de formació per al control i prevenció de la legionel·la

Les empreses i professionals que treballen en instal·lacions susceptibles de proliferació de legionel·la han de tenir presents els canvis previstos en els requisits de formació i capacitació professional.

Fins al 31 de desembre de 2027, continuen sent vàlids els cursos de 25 hores en matèria de legionel·la impartits per centres homologats. Aquesta validesa s'amplia automàticament fins a aquesta data, encara que ja hagi vençut el període de cinc anys previst inicialment.

A **partir de l'1 de gener de 2028**, el personal que realitzi manteniments, neteges i desinfeccions haurà de disposar de la formació o certificat professional corresponent. En el cas dels responsables tècnics d'empreses que ofereixen serveis biocides a tercers, també s'estableixen requisits específics de titulació o acreditació.

Per aquest motiu, es recomana a les empreses revisar la formació actual dels seus professionals, conservar la documentació acreditativa dels cursos realitzats i començar a planificar amb temps l'adaptació als requisits que entraran en vigor el 2028.

Per a més informació o per resoldre qualsevol dubte sobre com us poden afectar aquests canvis, podeu trucar a AICO.

Truca'ns al 93 889 19 95



Peralba

Primeres marques del sector, productes de qualitat i servei personalitzat per a instal·ladors i professionals.

Climatització · Electricitat · Aigua · Bany · Electrodomèstics · Cuina

+16.000 m2 de magatzem

10 punts de venda

30.000 articles en estoc

+110 persones al servei de l'instal·lador

+35 anys de servei

PERALBA PRO

Descarregat l'App

Gestió del teu negoci des de la nova plataforma on-line.

Fes els teus pressupostos, consulta albarans i factures i realitza comandes on-line.

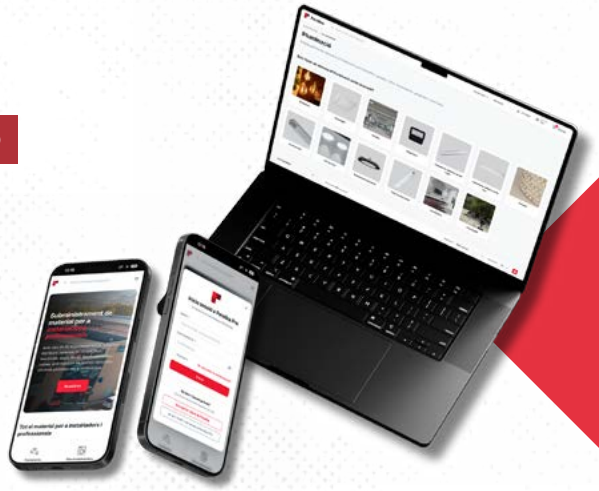

Berga · Igualada · Puigcerdà · Andorra · Terrassa · Vic · Manresa · Barcelona · Mollerussa · Lleida

Peralba Vic. Carrer Santiago Ramon y Cajal, 4, 08500, Vic, Barcelona

938 86 04 52

www.peralba.com





TOTS UNITS FENT PINYA,

ENDAVANT!

C/ Sant Roc, 62-64 · 08503 **Gurb** (Osona)

93 889 34 22 · electricservei@electricservei.com

www.electricservei.cat

diserviC

- Venda i reparació
- Calefacció
- Aire condicionat
- Energies renovables





VENDA I POSTVENDA
DE MATERIAL DE
CLIMATITZACIÓ

www.diservic.com
93 889 52 02
diservic@diservic.com
C/Francesc Santcliment, 85
08500 - Vic

Solucions tècniques i projectes a mida

Electricitat · Climatització · Telecom · Fotovoltaica · Indústria · Il·luminació

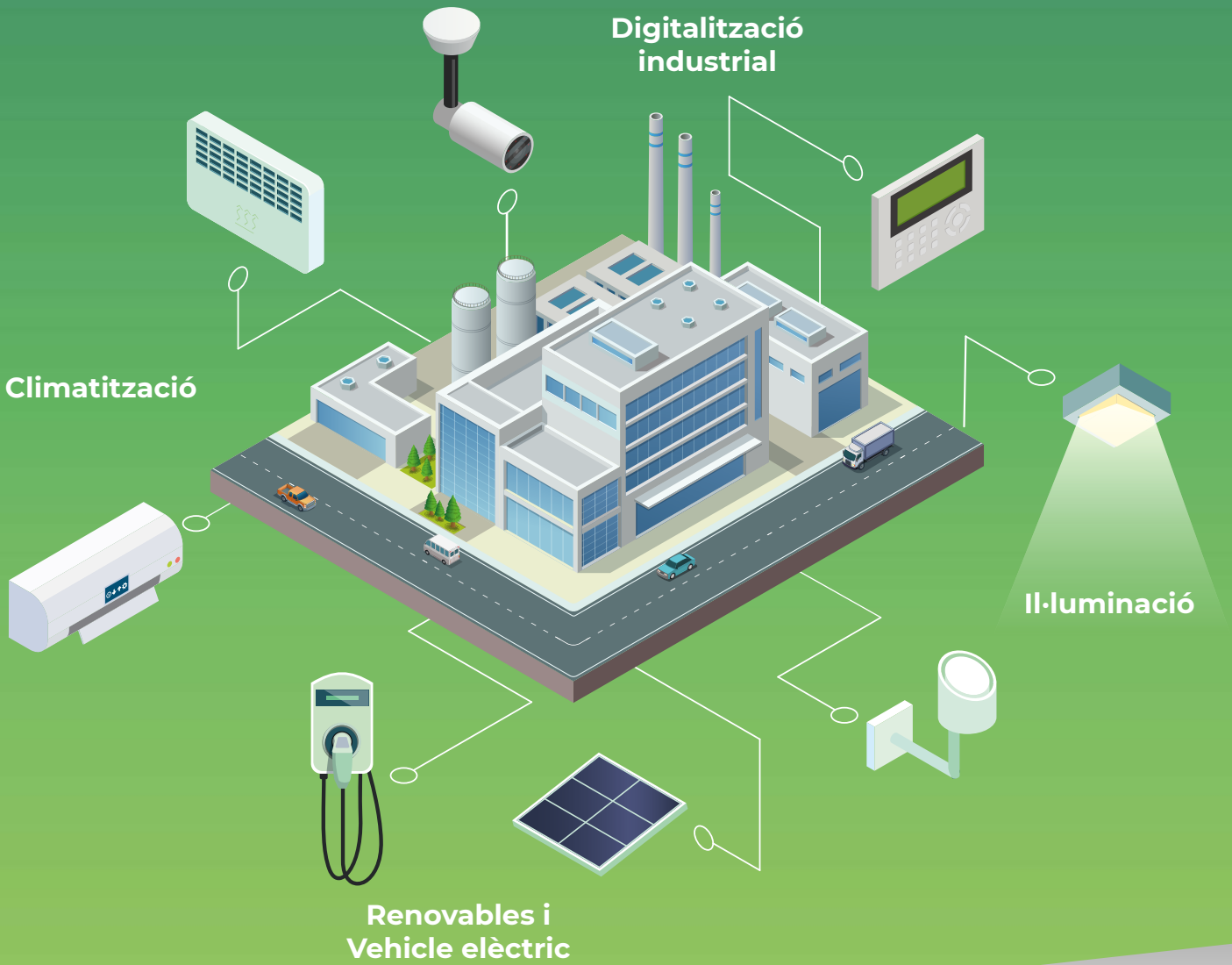

sinelec
Experts en distribució.
Especialistes en servei.

www.gruposinelec.com

Sinelec Nord
Camí de la Tolosa, 23
08500, Vic
Tel: 938 869 590

AICOPRO
gestió d'assegurances
Volem que les empreses i particulars estigueu
"ben assegurats"
Tel. 93 889 19 95
www.aico.cat

BAXI
De Dietrich
Dosper-Clima S.L.
Servei Oficial
Reparació i manteniment d'equips de climatització
C/ Raval Cortines, 32-34 de Vic
93 881 49 27
dosperclima@gmail.com

l'Escura-xemeneies Milà
Especialistes en neteja de conductes de fum, calderes, llars, estufes, biomassa, forns de pa...
PARTICULARS i INDUSTRIALS
Des de 1985
C/Joan Maragall 49, Tona
93 812 49 04
www.escuraxemeneiesmila.com

CERTALENT
certifiquem persones
Certifiquem persones instal·ladores professionals per garantir la màxima qualitat en els sectors elèctric, tèrmic, frigorífic i de gas.
ENAC
www.certalent.net
621414530 / info@certalent.net

diservic
SERVEI TÈCNIC OFICIAL
WOLF Panasonic
RADIANT ELCO MASTER CLIMATE SOLUTIONS
C/Francesc Santcliment, 85 P.A.E.O. 08500 - Vic
T. 93 889 52 02 - diservic@diservic.com - www.diservic.com

ALTECVIC
SERVEI OFICIAL
931351277-621221177
sime MANAUT BIASI
INTERGAS GREENHEISS Thermor
warmhaus ACV AO Smith

AICOSEN
serveis energètics
TRAMITACIÓ DE DOCUMENTS A DIVERSES COMPANYIES
Gestió d'altes, baixes i modificacions de contractes de subministrament, canvis de nom i molt més!
CONTACTA
938891995



AICOSEN
serveis energètics
SERVEI INTEGRAL
D'ENGINYERIA
Tel. 93 889 19 95 www.aico.cat


LA MILLOR ASSEGURANÇA, PENSADA PER A TU!

AICOPRO
gestió d'assegurances



✓ Responsabilitat Civil
✓ Vehicles comercials i particulars
✓ Protecció jurídica
✓ Assegurances de conveni
✓ Multirisc de la llar, comercial i industrial
✓ Assistència
✓ Salut
✓ Vida / estalvi

Contacta amb nosaltres avui mateix!

Tel.: 93 889 19 95
aicopro@aicopro.cat
www.aicopro.net

un toc
d'humor!



Si tens alguna afició o habilitat i vols compartir-la amb la resta d'instal·ladors posa't en contacte amb nosaltres i et farem una entrevista!

Envia'ns un email a: comunicacio@aico.cat o truca'ns al 93 889 19 95.

Consulta tots els cursos aquí

www.aico.cat
@aicoinstaladors | #aicoinstaladors